

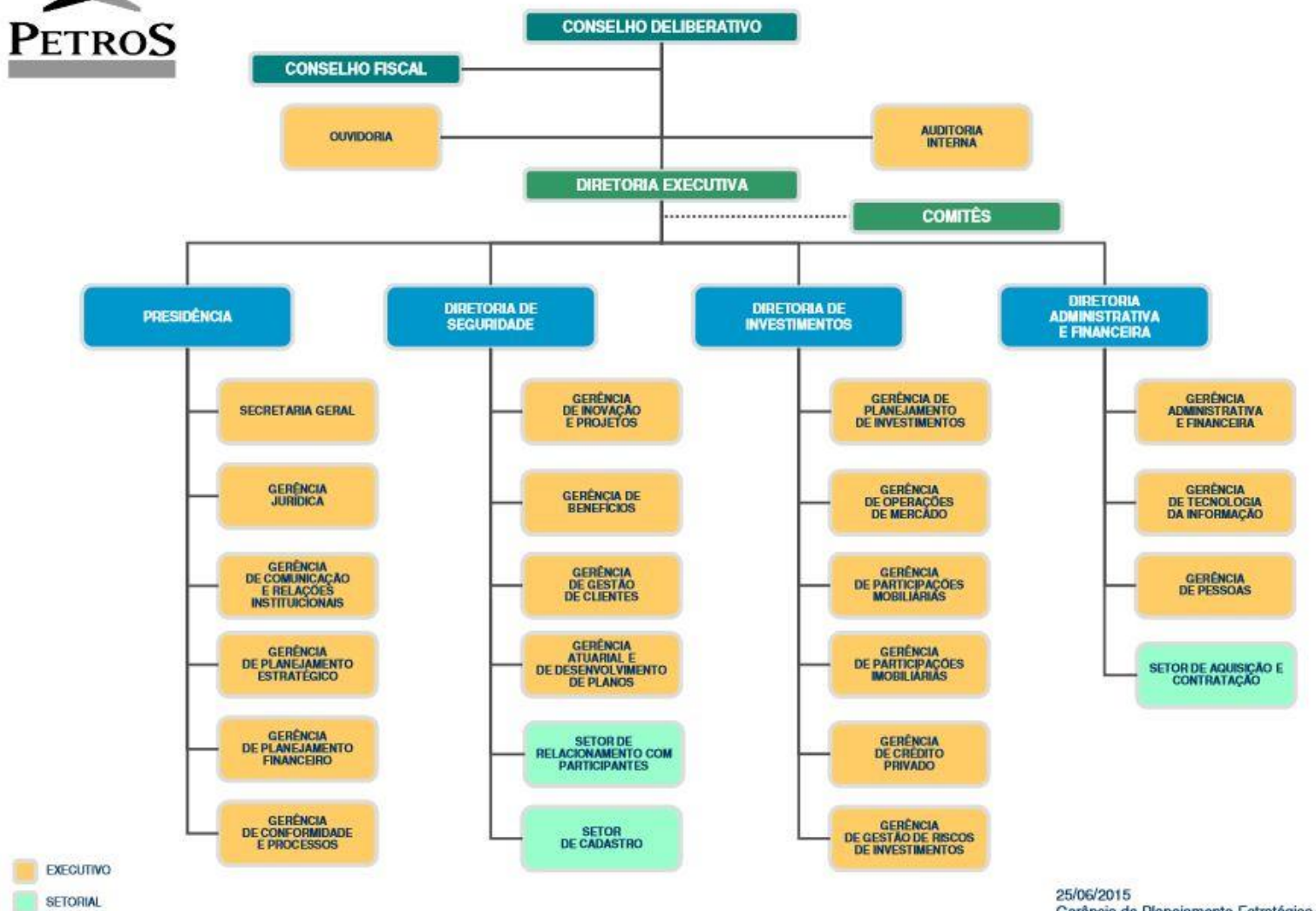

ORGANOGRAMA DA PETROS (1º NÍVEL)



25/06/2015
Gerência de Planejamento Estratégico

Conselho Deliberativo

» Indicados pelas Patrocinadoras

Titulares	Suplentes
Antonio Sérgio Oliveira Santana (presidente)	Regina Lúcia Rocha Valle
Claudia Padilha de Araújo Gomes	Gustavo Dimitri de Souza Gonçalves
Carlos Alberto Siqueira Gomes	Washington Luiz Farias Salles

» Eleitos pelos Participantes

Titulares	Suplentes
Epaminondas de Souza Mendes	Luiz Carlos Xerxenesky
Silvio Sinedino Pinheiro	Agnelson Camilo da Silva
Paulo César Chamadoiro Martin	Norton Cardoso Almeida

Conselho Fiscal

» Indicados pelas Patrocinadoras

Titulares	Suplentes
Marcio Branco de Oliveira	Rodrigo Tiradentes Montechiari
José Eduardo Tavares Sobral Pinto	Patrícia Pinto Mirandola Sampaio

» Eleitos pelos Participantes

Titulares	Suplentes
Ronaldo Tedesco Vilardo (Presidente)	Marcos André dos Santos
Fernando Leite Siqueira	Paulo Teixeira Brandão

Presidente

» Henrique Jäger

Formado em Economia pela Universidade Federal Rural do Rio de Janeiro e pós-graduado em Economia pela Universidade Federal Fluminense, Henrique Jäger é membro do Conselho de Administração do Banco do Brasil indicado pelos minoritários desde 2008 e foi membro dos comitês de Auditoria e de Remuneração do banco. É também conselheiro certificado pelo Instituto Brasileiro de Governança Corporativa-IBGC. Integrou os conselhos de administração e fiscal de grandes empresas brasileiras, entre as quais Telemig Celular e Paranapanema.

Diretores

» Licio da Costa Raimundo - Diretor de Investimentos

Economista formado pela Faculdade de Economia, Administração e Contabilidade da Universidade de São Paulo (FEA-USP). Possui doutorado pelo Instituto de Economia da Universidade Estadual de Campinas (Unicamp), do qual também foi professor. Foi diretor de Investimentos da Fundação de Previdência Complementar do Servidor Público Federal do Poder Executivo (Funpresp) e chefe da Assessoria de Planejamento de Investimentos da Petros.

» Fernando Paes de Carvalho - Diretor de Seguridade

Formado pelo Instituto Federal de Educação, Ciência e Tecnologia Fluminense (IFF-Campos RJ), com pós-graduação em Economia pela Universidade Petrobras/Unicamp. Passou por diversos cargos na Petrobras, entre os quais o de Gerente do Gabinete da Presidência da Petrobras em Brasília e de Gerente de Recursos Humanos da área de Gás e Energia.

» Danilo Ferreira da Silva - Diretor Administrativo e Financeiro

Advogado pela PUC-CAMP, com especialidade em Economia do Trabalho pela Unicamp e MBA Executivo Internacional em Gestão Financeira pela FGV com extensão na Ohio University. É funcionário da Petrobras e foi assessor da Presidência da Petros.

ÁREAS DE CONTATO DO PRESIDENTE

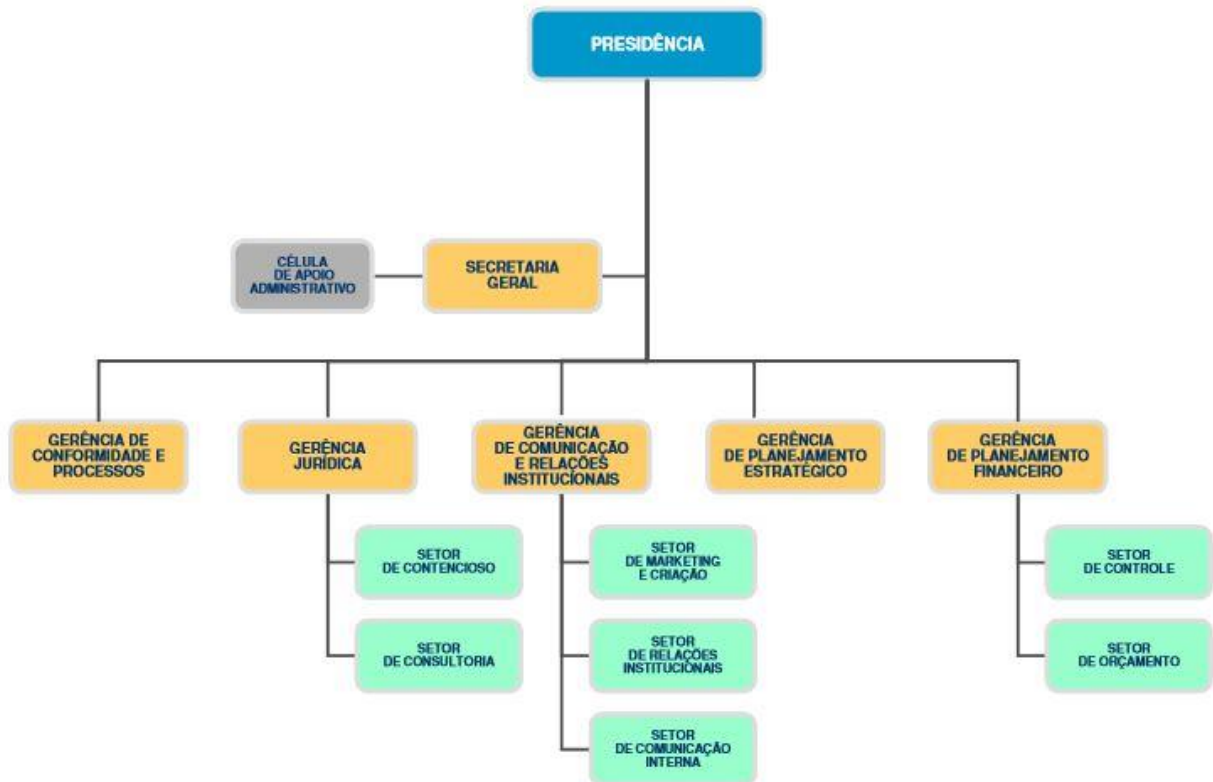

- EXECUTIVO
- SETORIAL
- CÉLULA

ÁREAS DE CONTATO DO DIRETOR DE SEGURIDADE

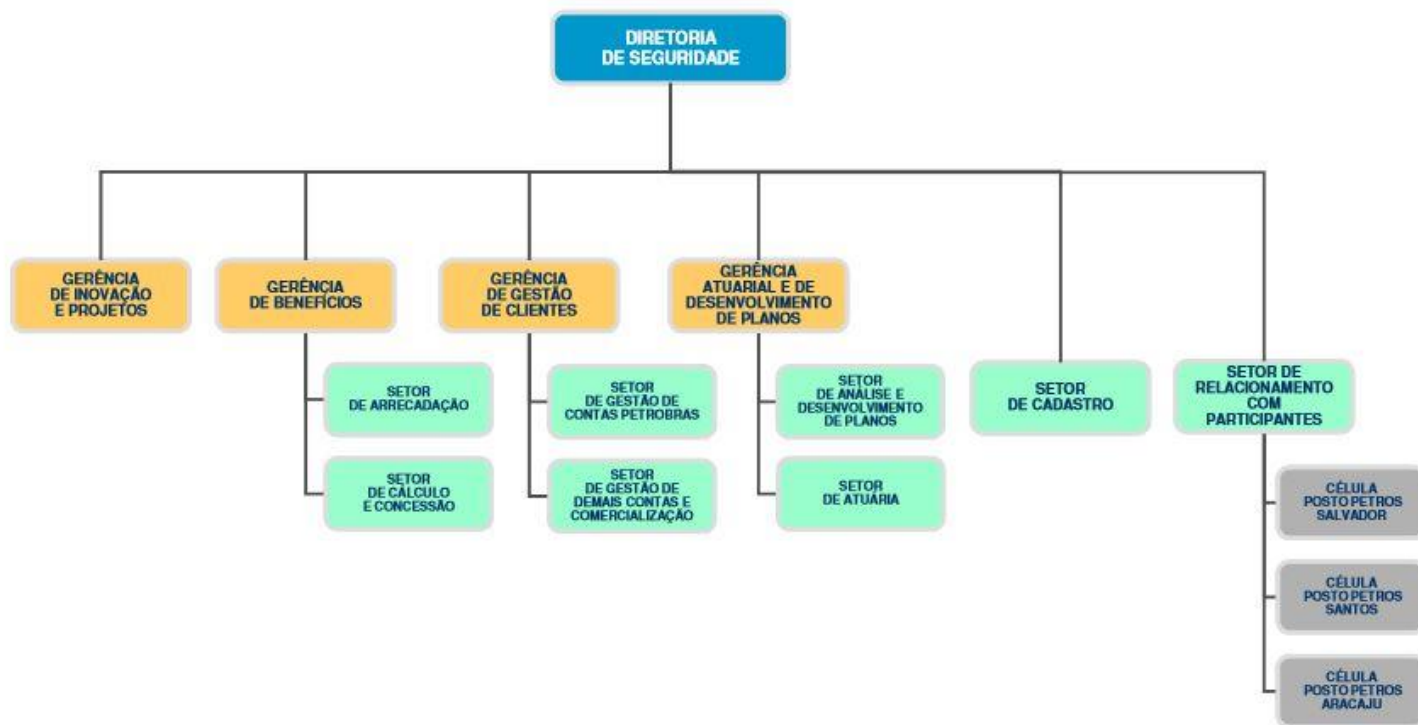

- EXECUTIVO
- SETORIAL
- CÉLULA

ÁREAS DE CONTATO DO DIRETOR DE INVESTIMENTOS

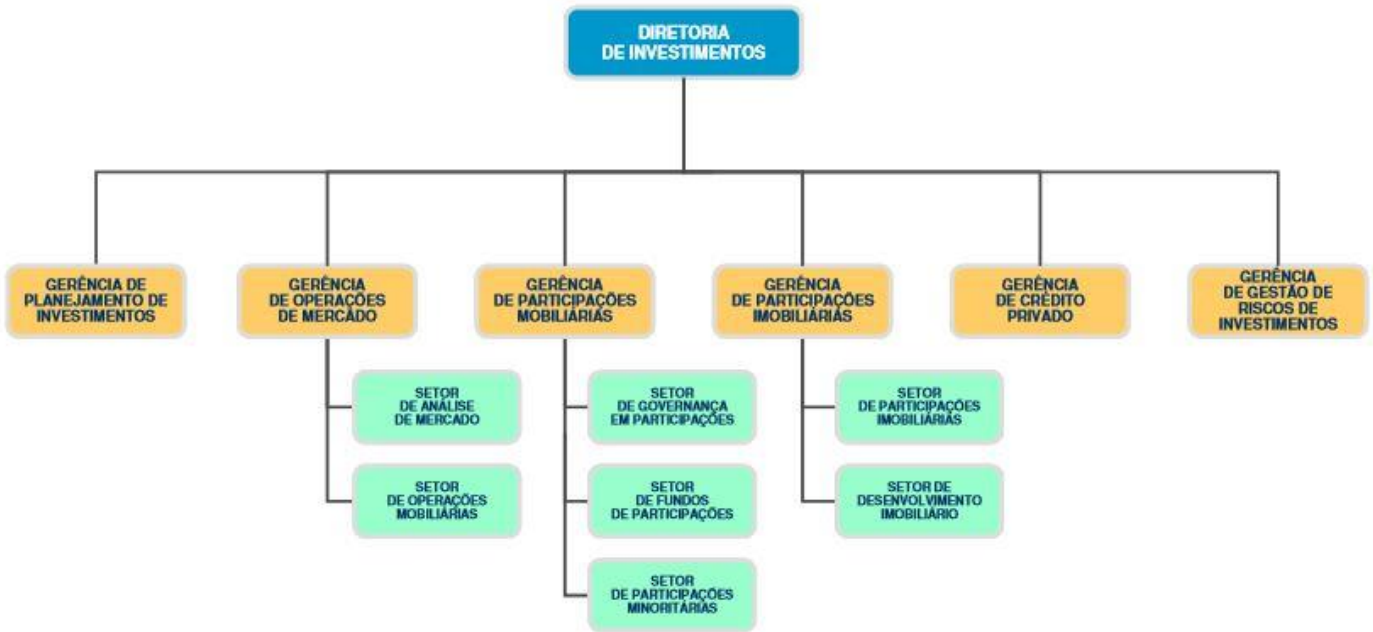

EXECUTIVO
SETORIAL



ÁREAS DE CONTATO DO DIRETOR ADMINISTRATIVO E FINANCEIRO

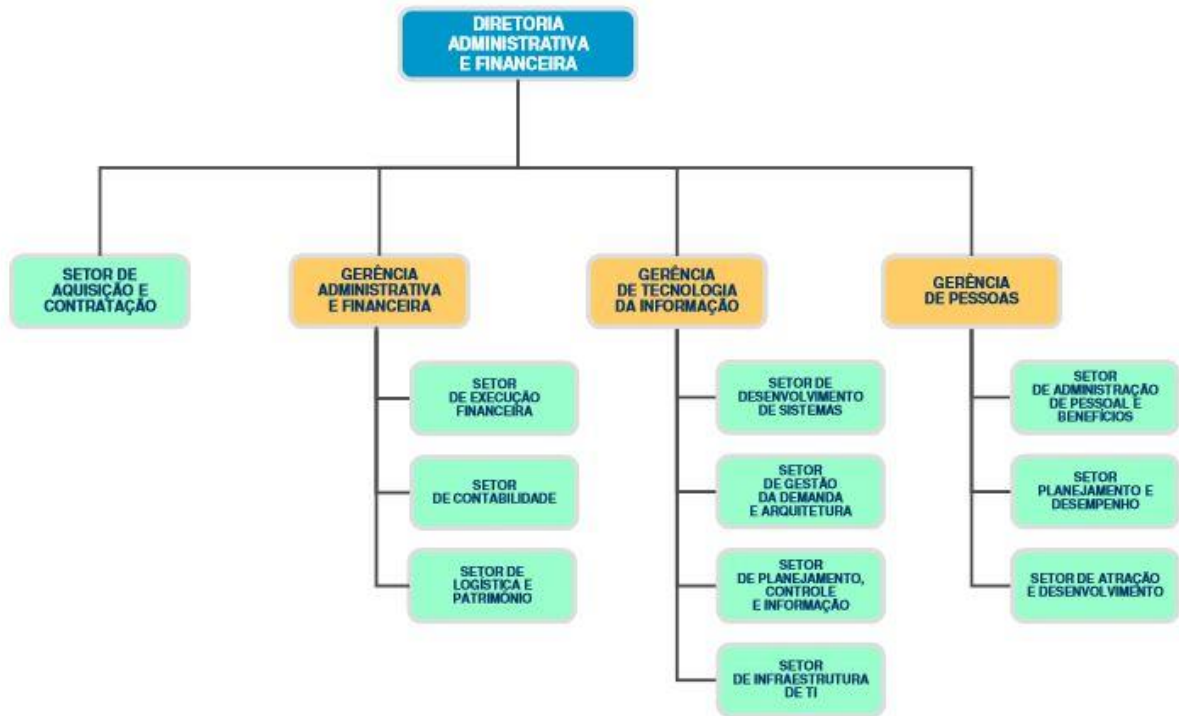

- EXECUTIVO
- SETORIAL

