

venha
conhecer
o seu
futuro!

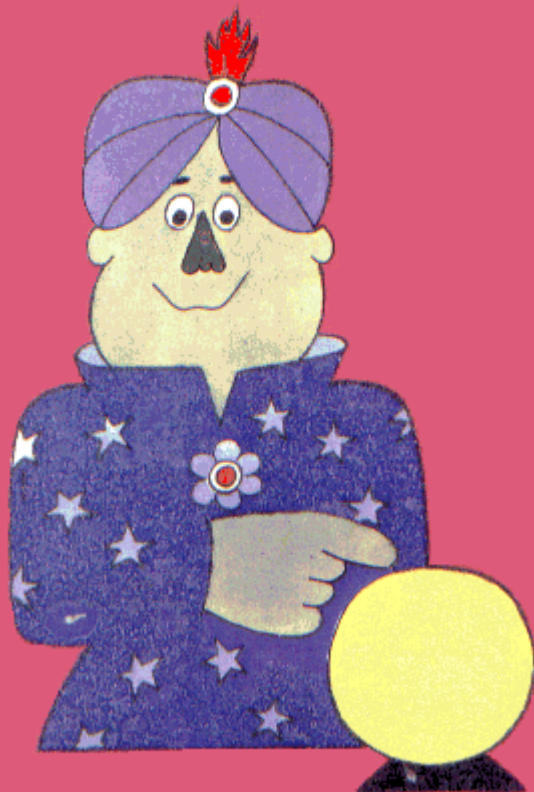

**FUNDAÇÃO PETROBRÁS
DE SEGURIDADE SOCIAL
- PETROS -**

CORTESIA DO

GDPAPE GRUPO EM DEFESA
DOS PARTICIPANTES
DA PETROS



FUNDAÇÃO PETROBRÁS DE SEGURIDADE SOCIAL - PETROS -

Você tem o direito e a obrigação de conhecer tudo sobre a PETROS antes de ingressar nela.

Leia o Regulamento Básico que explica tudo tim-tim-por-tim-tim !

seu horóscopo de hoje:

“Dia propício para tomar decisões importantes quanto ao seu futuro.
Prove amar seus entes queridos pensando no dia de amanhã”.



Uma boa maneira de seguir seu horóscopo é inscrever-se, imediatamente, na PETROS. E, daí em diante, ela assume as preocupações com seu futuro.



aposentadoria condigna

Puxa, que bom Depois de urna vida inteira de trabalho a gente se aposentar !

Gozar a vida, lazer o que quiser, viajar, praia, rêde, papo p'ro ar, casa de campo, plantar rosas, não fazer nada, criar galinhas, jogar cartas, vida mansa.

Até agora o grande problema era a redução da renda na hora da aposentadoria.

Mas, com a PETROS, o problema deixará de existir, pois a renda mensal do aposentado não sofrerá, praticamente, qualquer redução.

A PETROS vem aí justamente para *suplementar* a aposentadoria concedida pelo INPS.



pensão da saúde

Melhor, mesmo, e a gente não morrer.
Mas já que não tem jeito, é preferível que a família fique amparada.

A pensão que os beneficiários receberão, em caso de falta do chefe da família, será proporcional à aposentadoria.

Logo, agora que você sabe que a PETROS suplementará a aposentadoria, fica sabendo, também, que suplementará a pensão paga pelo INPS.

A saúde que você deixar terá a gratidão daqueles que você deixar amparados.



“me dá” um dinheiro aí!

Dar, não! A PETROS emprestará.

Aos poucos irá atendendo a todos. Na medida das possibilidades, das disponibilidades e das necessidades mais urgentes. Está nos planos da PETROS criar, no futuro, carteiras de empréstimos os mais variados: em dinheiro vivo, de emergência, para casamento, para aquisição de bens duráveis (inclusive automóvel) e para a compra de casa própria.





**ninguém está livre da adversidade
ou
a invalidez não é privativa
dos mais velhos
ou
o infortúnio não escolhe hora
nem idade**

A invalidez quase sempre dói em dobro: na pele e no bolso. Com a redução da capacidade física e a dos ganhos, ao se aposentar.

Graças à PETROS o problema será muito atenuado (pelo menos financeiramente), uma vez que ela irá suplementar a aposentadoria-invalidez sem qualquer exigência quanto a tempo de serviço etc.

CORTESIA DO

GDPAPE GRUPO EM DEFESA
DOS PARTICIPANTES
DA PETROS

pecúlio

No primeiro momento em que faltamos é que a família sofre mais: abalada pela perda do chefe, fica também desorientada quanto à sua manutenção básica, o pão-nosso-de-cada-dia. Nesse caso a PETROS assumirá integralmente a responsabilidade antes atribuída à PETROBRÁS: pagará imediatamente aos dependentes um pecúlio por morte cujo valor mínimo será de 15 vezes o último salário-base.

assistência médica, dentária, hospitalar

Com o tempo, toda a assistência médica, dentária e hospitalar ao mantenedor-beneficiário e seus dependentes será propiciada pela PETROS em condições pelo menos iguais às que hoje são proporcionadas pela PETROBRÁS.





exemplos práticos do valor da sua contribuição à Petros



quanto custará o “seguro” do seu salário?

A garantia de manutenção de seu salário ao se aposentar havia de custar alguma coisa, não é mesmo? Mas será muito pouco em troca de tantas vantagens!

Apenas 1,45% de sua remuneração mensal, desde que V. ganhe até 10 salários-mínimos. E... como fazer se V. ganhar mais do que isso? Sabemos que não há contribuição para o INPS acima de 10 salários-mínimos. Logo, também não há aposentadoria acima desse limite. Por isso, a PETROS está aí.

Desde que V. contribua com 11 % sobre o que ganhar acima de 10 salários-mínimos, a PETROS suplementará sua aposentadoria também acima do referido limite de 10 salários-mínimos mensais.

“Seguro” barato êste, hein?

Salário bruto Mensal	Taxa regular (1,45% até NCr\$ 1.560,00)	Taxa suplementar (11% do que exceder de NCr\$ 1.560,00)	Total
300,00	4,35	---	4,35
500,00	7,25	---	7,25
800,00	11,60	---	11,60
1.000,00	14,50	---	14,50
1.560,00	22,62	---	22,62
2.000,00	22,62	48,40	71,02
3.000,00	22,62	158,40	181,02

contribuição da Petrobrás

Além dos NCr\$ 15.000.000,00 de doação inicial, a PETROBRAS contribuirá, ainda, com um valor correspondente ao que você contribuir, a fim de assegurar seus benefícios integrais. Não fôsse esta colaboração da PETROBRÁS, nossa taxa de contribuição seria **dobrada!**

Petros em ritmo de Petrobrás

O momento é agora. A **PETROBRAS** progride explosivamente em tôdas as suas áreas de atividades. Sente-se o sôpro forte do progresso por tôda a parte.

De certa forma não deixa de ser consequência desse “estado de espírito” o surgimento da Fundação PETROS. Por isso, podemos dizer, de nós também, que iniciaremos o trabalho no ritmo PETROBRAS !

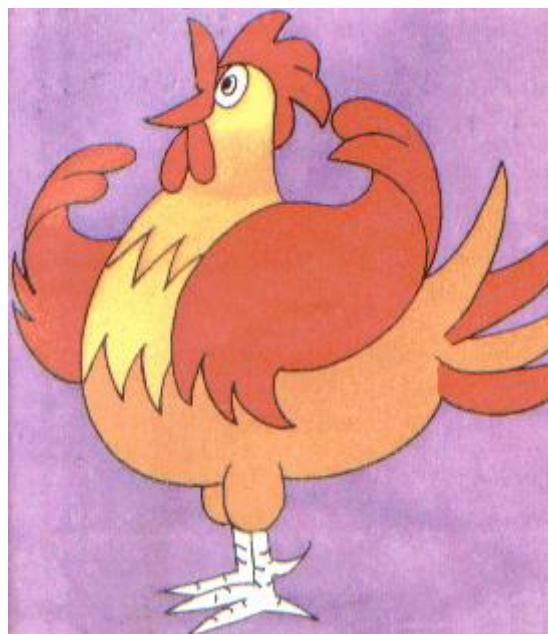

quem entra mais cedo (na Petros) entra mais barato!

A verdade é que você pode ingressar na Fundação PETROS quando bem entender. Mas vai entender, também, que quanto mais tarde ingressar mais terá de pagar.

Lógico. Não seria justo pagar o justo pelo pecador, ou seja, quem entrar para a PETROS daqui a um ano pagar o mesmo do que quem aderiu desde a primeira hora. A diferença pelo atraso é a jóia que será cobrada.

Por isso é mais barato ingressar mais cedo.

uma taxa de 30% que não custa nada

Com 30 % de adesões a PETROS passa a existir. E deixarão de existir, conseqüentemente, problemas nossos para o futuro.

Hoje a PETROS depende de 30 % de nós.

Amanhã, quando precisarmos dela, ela estará 100% conosco.



CORTESIA DO

GDPAPE

GRUPO EM DEFESA
DOS PARTICIPANTES
DA PETROS



FUNDAÇÃO PETROBRAS DE SEGURIDADE SOCIAL - PETROS -

Você tem o direito e a obrigação de conhecer tudo sobre a PETROS **antes** de ingressar nela.

Leia o Regulamento Básico que explica tudo tim-tim-por-tim-tim !